



Rapport d'Etude Préliminaire Interne

Parcelle A 525

Metronum PV

29/04/2026

Table des matières

1. Opportunité - Description	Page 3
2. Contacts	Page 3
3. Détail	Page 3
4. Parcelles	Page 3
5. Installations	Page 4
6. Risques à l'adresse du projet	Page 5
7. Risques dans la commune	Page 5
8. Analyse financière - Installations	Page 6
9. Analyse financière - Graphes	Page 6

Ce document contient 12 sections.

Opportunité - Description

Description: Le propriétaire souhaite savoir quelle puissance est installable sur ses parcelles et quel loyer il peut en escompter.

- **Étape:** Qualification **Adresse:**
- **Probabilité:** 25 % 4 Impasse du Pouech, 31260
- **Méthode de financement envisagée:** Ville: Montsaunès
THIRD PARTY INVESTMENT
- **Existence d'une précédente étude:**
False
- **Offre attendue:** True

Contacts

Nom	Prénom	Société	Mail	Téléphone
de Montsaunès	Jean-Pierre	GAEC de Montsaunès	jpm01@gmail.com	0601020304

Détail

Types de projet:

- Centrale au sol

Parcelles

- Numéro 313910000A0526 d'une surface de 5740 m2
- Numéro 313910000A0449 d'une surface de 8660 m2
- Numéro 313910000A0450 d'une surface de 2895 m2

1

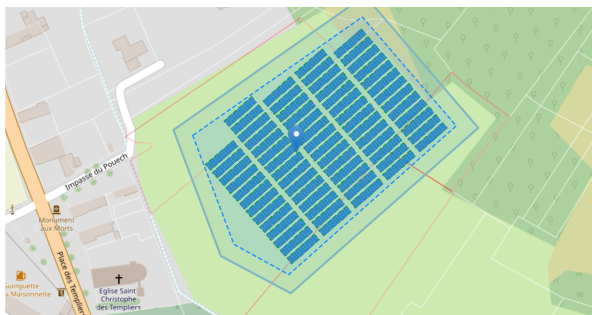

2

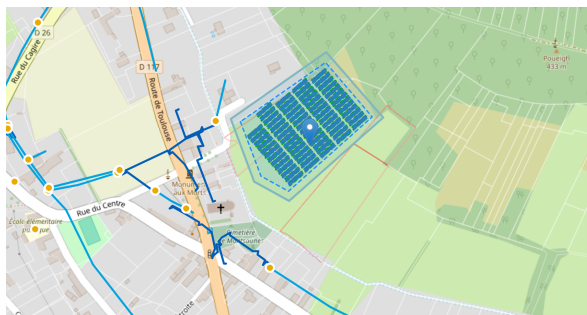

3



4

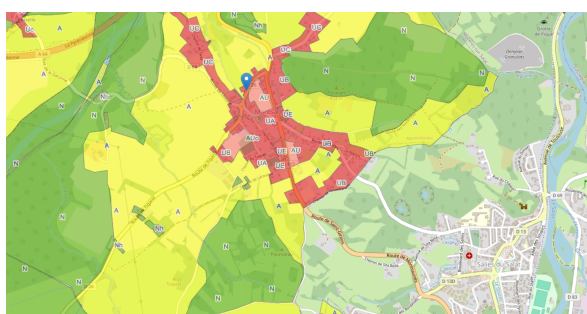

Installations

Puissance totale du projet: **3,434,900 Wc**

Type d'installation

Centrale au sol

Surface

17,665.2 m²

Orientation

139°

Inclinaison

20°

P50

1,198.96 kWh

Risques à l'adresse du projet

- Inondation
- Remontée de nappe
- Séisme
- Mouvements de terrain
- Retrait gonflement des argiles
- Radon
- Canalisations de transport de matières dangereuses
- Pollution des sols
- Rupture de barrage

Risques dans la commune

- Inondation
- Remontée de nappe

- Séisme
- Mouvements de terrain
- Retrait gonflement des argiles
- Radon
- Canalisations de transport de matières dangereuses
- Pollution des sols
- Rupture de barrage

Analyse financière - Installations

Catégorie	Surface	P50	Nb de modules	Longueur module	Largueur module	Inclinaison	Orientatio n
Centrale au sol	19,628 m ²	1,198.96 kWh	3,312 unités	1.9	1.2	20°	139°

Analyse financière - Graphes

